

Επαναληπτικό φυλλάδιο



1) Γράφω το σωστό πεζό γράμμα.

Α __ , Β __ , Γ __ , Δ __ , Ε __ , Ζ __ , Η __ , Θ __ ,

Ι __ , Κ __ , Λ __ , Μ __ , Ν __ , Ο __ , Π __ , Ρ __ ,

Σ __ __ , Τ __ , Υ __ , Φ __ , Χ __ , Ψ __ , Ω __

2) Βάζω τις λέξεις στην σειρά και σχηματίζω προτάσεις.

αγεπού Η πονηρή γούνινη έχει ουρά .

βόας Ο είναι φίδι ένα φοβερό .

Βάσω Η πύγε με βόγτα το ποδήγατο .

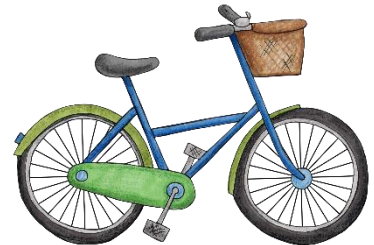

3) Γράφω τις λέξεις με κεφαλαία γράμματα.

φως _____ φωτιά _____

δώρο _____ βροχή _____

ουρανόσ _____ δάσος _____



4) Το ένα και τα πολλα.

το φανάρι → _____

το γουρούνι → _____

το γουρουνίδι → _____

το καρύδι → _____

το ρεβίθι → _____

το καράβι → _____

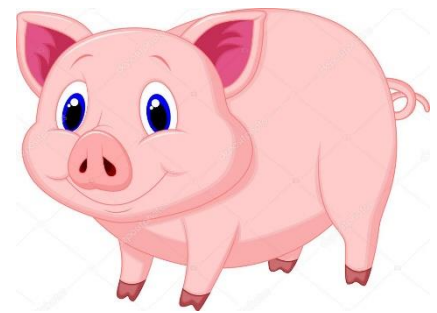

5) Γράφω πώς γέμει το μικρό:

το βαρέλι → _____

το μογγύδι → _____

το κουτάβι → _____

6) Συμπληρώνω ω ή ο και η ή ι και τόνο.

• Εγ_____ έχ_____ ένα μεγάλ_____ σωσίβι_____ και η

Εγέν_____ έχει ένα μικρ_____.

• Εγ_____ θέγ_____ ένα καγ_____ δώρ_____ και η Νίκ_____

μου έφερε μία ζών_____ και ένα πατίν_____.

• Η θήκ_____ έχει μέσα ένα μεγάλ_____ σπαθ_____ και

το καγάθ_____ μια μικρ_____ κιθάρα .

Όνομα:.....Ημερομηνία:.....

